Consiglio Regionale della Campania
Sezione:POLITICA REGIONALE E DI NAPOLI
IL MATTINO Caserta
Dir. Resp.:Federico Monga
Tiratura: 51.367 Diffusione: 34.862 Lettori: 646.000
Rassegna del: 02/07/19
Edizione del:02/07/19
Estratto da pag.:1,22
Foglio:1/3

L'evento Corsa per mettere a punto lo stadio: nel pomeriggio la prima partita tra Uruguay e Corea del Sud

Universiadi, si parte in affanno ultimi ritocchi per gli impianti

Al Pinto lavori ancora da completare. È polemica politica: «Cronoprogramma sbagliato»

Due interrogazioni per denunciare i gravi ritardi nelle opere di ristrutturazione dello stadio «Pinto» di Caserta per le Universiadi. A far sentire le proprie voci di denuncia sono i consiglieri comunali del gruppo di opposizione Caserta nel Cuore, Dello Stritto, Credentino e Garofalo, con un'interrogazione indirizzata al presidente del Consiglio Michele De Florio e al sindaco Carlo Marino. Ma non solo. Un'interrogazione al governatore Vincenzo De Luca porta la firma del consigliere regionale Gianpiero Zinzi.

Lia Peluso *a pag. 22*

Le Universiadi

Peso:1-17%,22-39%
Il presente documento e' ad uso esclusivo del committente.
432-106-080
Telpress
Servizi di Media Monitoring

IL MATTINO Caserta

Rassegna del: 02/07/19
Edizione del:02/07/19
Estratto da pag.:1,22
Foglio:2/3

«Il "Pinto" un cantiere incompiute le opere»

▶L'opposizione incalza Marino denunciati ritardi: bisogna agire

▶Zinzi: «Consegna lavori prevista a gare ormai concluse, ad agosto»

Lia Peluso

I consiglieri comunali del gruppo di opposizione Caserta nel Cuore, Alessio Dello Stritto, Emilianna Credentino e Nicola Garofalo, hanno protocollato, ieri mattina, un'interrogazione indirizzata al presidente del Consiglio Michele De Florio e al sindaco Carlo Marino avente a oggetto i «Gravi ritardi nella consegna dei lavori relativi alla Summer Universiade Napoli 2019 nella città di Caserta». Sempre ieri anche il consigliere regionale Gianpiero Zinzi ha protocollato un'interrogazione indirizzata al presidente della giunta regionale Vincenzo De Luca, nella quale è stato rimarcato che il rifacimento dello stadio «Pinto» sarebbe incompleto. Anche i lavori a cui fanno riferimento i consiglieri comunali riguardano l'adeguamento e la ristrutturazione dello stadio di calcio di Caserta. La struttura è una tra quelle prescelte dall'Aru (Agenzia regionale per le Universiadi) per ospitare la Summer Universiade Napoli 2019 e i lavori sono stati finanziati con la somma di 1.453.215,12 euro.

I TEMPI

Il gruppo Caserta nel Cuore ha spiegato: «Le iniziative previste per la rifunzionalizzazione e l'adeguamento dello stadio cittadino consistevano nell'abbattimento della curva Sud (con la creazione di una piazza pubblica) dove avrebbe dovuto essere realizzato un nuovo ingresso per il settore Distinti, il rifacimento generale del blocco servizi situato sotto la tribuna centrale (spogliatoi, sala stampa e altri locali), il rifacimento della tribunetta laterale verso la curva Nord, la sistemazione della stessa curva Nord, il rifacimento dei servizi igienici del settore Distinti, interventi di riqualificazione e tinteggiatura generale, ma a distanza di circa cinque mesi dalla consegna del cantiere, allorquando il sindaco Carlo Marino dichiarava che eravamo al passo in realtà a pochi giorni dal via alla manifestazione, i lavori dello stadio "Pinto" sono ben lungi dall'essere terminati. Di tutti gli interventi programmati, sono stati portati a termine solo quelli relativi agli spazi interni e direttamente funzionali al benessere degli atleti e degli addetti ai lavori, mentre gli spalti sono stati solo in parte ritinteggiati e non è stato neanche dato l'avvio alla prevista installazione di sediolini così come anche per la sistemazione della curva Nord e della tribunetta laterale. Parimenti - hanno aggiunto i consiglieri - incompiuta è la facciata della tribuna (ritinteggiata solo nella parte bassa) e il piazzale antistante dove l'asfalto resta sconnesso e l'unica azione portata a termine pare essere la potatura degli alberi. Della piazzetta "Sud" non si vede neanche l'ombra e gli spettatori verranno accolti da un cantiere aperto con materiale di risulta ovunque, si pensi che neanche le cancellate esterne sono state ritinteggiate. Da notizie di stampa sembrerebbe che la consegna dei lavori sia stata fissata a sei mesi dall'avvio dei lavori, e cioè il 4 agosto, a manifestazione terminata; inoltre, in data 24 giugno la Soprintendenza avrebbe inviato una missiva al comune di Caserta nella quale ordinava l'immediato stop ai lavori in corso su piazza Carlo III dove, il 12 e 13 luglio prossimo, si sarebbero dovute disputare le gare finali di tiro con l'arco tra gli atleti universitari di tutto mondo. Vorremmo sapere perché non sia stata riscontrata la prima comunicazione della Soprintendenza, perché il Comune non abbia vigilato sulla qualità e la tempistica dei lavori di rifacimento dello stadio e, infine, quali azioni s'intendono mettere in campo al fine di scongiurare il rischio di perdere questa ennesima occasione di rilancio per la città».

A METÀ

Anche i rilievi di Zinzi riguardano gli interventi rimarcati dai consiglieri comunali. «De Luca - ha spiegato Zinzi - ha affermato che per le Universiadi è stato fatto un mezzo miracolo, sulla "metà" l'amministrazione comunale di Caserta a targa Pd lo ha preso proprio sul serio. Abbiamo scoperto che la consegna dei lavori sarebbe fissata il 4 agosto, praticamente a manifestazioni concluse. Chiederemo conto di questo paradosso che rischia di penalizzare il territorio».

© RIPRODUZIONE RISERVATA

Il presente documento e' ad uso esclusivo del committente.
432-106-080
Telpress
Servizi di Media Monitoring

IL MATTINO Caserta

Rassegna del: 02/07/19
Edizione del:02/07/19
Estratto da pag.:1,22
Foglio:3/3

«CASERTA NEL CUORE» ATTACCA IL SINDACO «ASFALTO SCONNESSO DAVANTI ALLO STADIO E MATERIALI DI RISULTA DISSEMINATI OVUNQUE»

Il presente documento e' ad uso esclusivo del committente.

432-106-080

Telpress
Servizi di Media Monitoring

Universiadi a Caserta, Zinzi: “Stadio Pinto incompleto”

larampa.it/2019/07/01/universiadi-a-caserta-zinzi-stadio-pinto-incompleto/

Redazione

July 1, 2019

l consigliere regionale Gianpiero Zinzi ha protocollato un’interrogazione indirizzata al Presidente della Giunta regionale Vincenzo De Luca, avente ad oggetto “Gravi ritardi nella consegna dei lavori relativi alla Summer Universiade Napoli 2019 nella Città di Caserta”.

L’interrogazione muove dalla comparazione tra l’annunciato progetto di adeguamento e ristrutturazione dello stadio Pinto di Caserta e l’effettiva realizzazione dei lavori, a poche ore dall’avvio ufficiale della prima gara.

I rilievi riguardano in particolare: gli spalti, ritinteggiati solo in parte; la Curva Nord e la Tribunetta laterale che non sono state oggetto di interventi. Incompiuta la facciata della Tribuna (ritinteggiata solo nella parte bassa) e il piazzale antistante dove l'asfalto che resta fortemente sconnesso. Secondo quanto si apprende la realizzazione della piazzetta 'sud' e la sostituzione dei sediolini, pure in programma, saranno conclusi solo dopo le Universiadi.

"De Luca – ha spiegato Zinzi – ha affermato che per le Universiadi è stato fatto un mezzo miracolo, sulla "metà" l'Amministrazione comunale di Caserta a targa Pd lo ha preso proprio sul serio! Abbiamo scoperto che la consegna dei lavori sarebbe fissata il 4 Agosto, praticamente a manifestazioni concluse. Chiederemo conto di questo paradosso che rischia di penalizzare il territorio".

SCARICA L'APP

DISPONIBILE SU Google play

Scarica su App Store

UNIVERSIADE

Share Tweet Share

Universiade: Zinzi (Misto), stadio Pinto a Caserta incompleto. Sarebbe questo il 'mezzo miracolo'?

Pubblicità 4w

Gas 30 Summer Edition

Risparmia il 30% sul prezzo de prima gas.

Scopri di più

Napoli, 01 lug 15:15 - (Agenzia Nova) - Il consigliere regionale della Campania Gianpiero Zinzi ha protocollato un'interrogazione indirizzata al presidente della Giunta regionale Vincenzo De Luca, avente ad oggetto "Gravi ritardi nella consegna dei lavori relativi alla Summer Universiade Napoli 2019 nella Città di Caserta". L'interrogazione muove dalla comparazione tra l'annunciato progetto di adeguamento e ristrutturazione dello stadio Pinto di Caserta e l'effettiva realizzazione dei lavori, a poche ore dall'avvio ufficiale della prima gara. I rilievi riguardano in particolare: gli spalti, ritinteggiati solo in parte; la curva nord e la tribunetta laterale che non sarebbero state oggetto di interventi. Risulterebbe incompiuta la facciata della tribuna (ritinteggiata solo nella parte bassa) e il piazzale antistante dove l'asfalto sarebbe ancora fortemente sconnesso. Secondo quanto si apprende la realizzazione della piazzetta 'sud' e la sostituzione dei sediolini, pure in programma, saranno conclusi solo dopo le Universiadi. "De Luca – ha spiegato Zinzi - ha affermato che per le Universiadi è stato fatto un mezzo miracolo, sulla 'metà' l'Amministrazione comunale di Caserta a targa Pd lo ha preso proprio sul serio! Abbiamo scoperto che la consegna dei lavori sarebbe fissata il 4 Agosto, praticamente a manifestazioni concluse". "Chiederemo conto di questo paradosso che rischia di penalizzare il territorio", ha concluso Zinzi. (Ren)
© Agenzia Nova - Riproduzione riservata

[«Torna indietro]

ARTICOLI CORRELATI

• 01 lug 16:49 - Universiade: Ceasaro (FI), oggi primo match De Luca vs de Magistris, pessimo spettacolo

• 01 lug 16:43 - Universiade: Muscarà (M5s), apertura con doppia figuraccia internazionale di De Luca e de Magistris

Le news di Nova gratis sul tuo sito

Agenzia N...
Mi piace

Crescita Organica su Insta
Ecco il metodo finale per otten
Follower e Like Reali su Instag

Crescita Organica su Insta
Ecco il metodo finale per otten
Follower e Like Reali su Instag

UNIVERSIADI. Caserta, le solite figure “di merda”. Lavori al Pinto flop, Gianpiero Zinzi e il gruppo consiliare “Caserta nel cuore” interrogano il governatore De Luca

1 Luglio 2019 - 16:09

Sesso orale al Comune di CASTEL VOLTURNO. Ci sono i filmati - CasertaCE

Leggi il seguente articolo ›

Gruppo Consiliare Caserta

FOTO E: LA TRIBUNA CENTRALE E IL PIAZZALE ANTISTANTE

(ANSA) – NAPOLI, 1 LUG – Il consigliere regionale Gianpiero Zinzi ha protocollato un'interrogazione indirizzata al Presidente della Giunta regionale Vincenzo De Luca, avente ad oggetto "Gravi ritardi nella consegna dei lavori relativi alla Summer Universiade Napoli 2019 nella Città di Caserta". L'interrogazione muove dalla comparazione tra l'annunciato progetto di adeguamento e ristrutturazione dello stadio Pinto di Caserta e l'effettiva realizzazione dei lavori, a poche ore dall'avvio ufficiale della prima gara.

PUBBLICITÀ

Sesso orale al Comune di CASTEL VOLTURNO. Ci sono i filmati - CasertaCE

Leggi il seguente articolo ›

CON L'AUSTRALIA LASCI

I rilievi riguardano in particolare: gli spalti, ritinteggiati solo in parte; la Curva Nord e la Tribunetta laterale che non sono state oggetto di interventi. Incompiuta la facciata della Tribuna (ritinteggiata solo nella parte bassa) e il piazzale antistante dove l'asfalto che resta fortemente sconnesso.

Pressione del sangue alta?

Ann. Factaholics

Eccezionale in provincia di CASERTA: matrimonio doppio tra due coppie di...

casertace.net

Banche temono veng approvato

Ann. Mederent SRL

Direttamente sul Mare

Ann. Le Cale d'Otranto Resort

Papa Francesco "espelle" sacerdote casertano

casertace.net

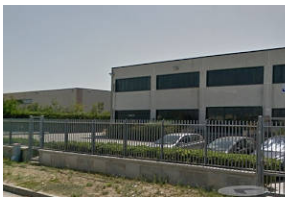

MARCIANISE. Rubav azienda e vendeva tu sul web. Arrestato...

casertace.net

Secondo quanto si apprende la realizzazione della piazzetta 'sud' e la sostituzione dei sediolini, pure in programma, saranno conclusi solo dopo le Universiadi.

"*De Luca* – ha spiegato Zinzi – *ha affermato che per le Universiadi è stato fatto un mezzo miracolo, sulla "metà" l'Amministrazione comunale di Caserta a targa Pd lo ha preso proprio sul serio! Abbiamo scoperto che la consegna dei lavori sarebbe fissata il 4 Agosto, praticamente a manifestazioni concluse. Chiederemo conto di questo paradosso che rischia di penalizzare il territorio*".

QUI SOTTO LA NOTA DEL GRUPPO CONSILIARE "CASERTA NEL CUORE":

Sesso orale al Comune di CASTEL VOLTURNO. Ci sono i filmati - CasertaCE

Leggi il seguente articolo ›

Al Presidente del Consiglio Comunale

Avv. Michele De Florio

Al Signor Sindaco

Avv. Carlo Marino

OGGETTO: INTERROGAZIONE AI SENSI DELL'ART. 28 DEL REGOLAMENTO DELLE ATTIVITA' CONSILIARI – I sottoscritti consiglieri comunali del gruppo di Caserta nel Cuore, avente ad oggetto *«Gravi ritardi nella consegna dei lavori relativi alla Summer Universiade Napoli 2019 nella Città di Caserta».*

PREMESSO CHE

Il 5 febbraio 2019, con grande enfasi, i vertici della Regione e del Comune di Caserta comunicavano l'avvenuta consegna del cantiere e la contestuale partenza dei lavori di adeguamento e di ristrutturazione dello stadio "A. Pinto" di Caserta;

La struttura *de qua* è una tra quelle prescelte dall'ARU (Agenzia Regionale per le Universiadi) per ospitare la Summer Universiade Napoli 2019 e i lavori in premessa sono stati finanziati con la somma di 1.453.215,12 euro.

CONSIDERATO CHE

Le iniziative previste per la rifunzionalizzazione e l'adeguamento dello stadio cittadino consistevano nell'abbattimento della Curva Sud (con la creazione di una piazza pubblica) dove avrebbe dovuto essere realizzato un nuovo ingresso per il Settore "Distinti", il rifacimento generale del blocco servizi situato sotto la Tribuna Centrale (spogliatoi, sala stampa e altri locali), il rifacimento della

Tribunetta laterale verso la Curva Nord, la sistemazione della stessa Curva Nord, il rifacimento dei servizi igienici del settore Distinti, interventi di riqualificazione e tinteggiatura generale.

RILEVATO CHE

A distanza di circa 5 mesi dalla consegna del cantiere, allorquando il Sindaco Marino dichiarava che *«…siamo al passo con le necessità delle Universiadi 2019 che condurranno nella nostra città migliaia di atleti, visitatori e turisti. Grazie a questo straordinario evento sportivo avremo l'opportunità di riqualificare in maniera significativa lo stadio Pinto, il Palavignola ed i giardini antistanti la Reggia»* e a pochi giorni dal via alla manifestazione, i lavori dello Stadio "A. Pinto" di Caserta sono ben lungi dall'essere terminati;

Di tutti gli interventi programmati, sono state portati a termine solo quelli relativi agli spazi interni e direttamente funzionali al benessere degli atleti e degli addetti ai lavori, mentre gli spalti sono stati solo in parte ritinteggiati (il Settore Distinti, dove anche i servizi sono stati rinnovati) e non è stato neanche dato l'avvio alla necessaria e prevista installazione di sediolini così come anche per la sistemazione della Curva Nord, della Tribunetta laterale verso la Curva stessa;

Parimenti incompiuta è la facciata della Tribuna (ritinteggiata solo nella parte bassa) e il piazzale antistante dove l'asfalto resta fortemente sconnesso e l'unica azione portata a termine pare essere la potatura degli alberi;

Della famigerata piazzetta "sud" non si vede neanche l'ombra e gli spettatori verranno accolti da un cantiere aperto con materiale di risulta ovunque, si pensi che neanche le cancellate esterne sono state ritinteggiate.

PRESO ATTO CHE

Da notizie di stampa sembrerebbe che la consegna dei lavori sia stata fissata a sei mesi dall'avvio dei lavori, e cioè il 4 agosto a manifestazione terminata;

E, CHE in data 24 giugno u.s. la Soprintendenza Archeologia belle arti e paesaggi delle province di Caserta e Benevento avrebbe inviato una missiva al Comune di Caserta nella quale ordinava "l'immediato stop ai lavori" in corso su Piazza

Sesso orale al Comune di CASTEL VOLTURNO. Ci sono i filmati - CasertaCE

Leggi il seguente articolo ›

Gruppo Consiliare Caserta

Carlo III dove, il 12 e 13 luglio prossimo, si sarebbero dovute disputare le gare finali di tiro con l'arco tra gli atleti universitari di tutto mondo;

La richiesta di smantellare le gradinate e le strutture definite non compatibili con la tutela del Monumento Vanvitelliano e la prospettiva dei Campetti, sarebbe conseguente a una precedente richiesta di modifica del progetto risalente ad Aprile scorso, alla quale il Comune non avrebbe dato seguito.

TUTTO CIO' PREMESSO

I sottoscritti Consiglieri Comunali

INTERROGANO

La Giunta Comunale per sapere perché non sia stata riscontrata la prima comunicazione della Soprintendenza, perché il Comune non abbia vigilato sulla qualità e la tempistica dei lavori di rifacimento dello Stadio e, infine, quali azioni s'intendono mettere in campo al fine di scongiurare il rischio di perdere questa ennesima occasione di rilancio per la Città.

I Consiglieri Comunali di

"Caserta nel Cuore"

Nicola GAROFALO

Alessio DELLO STRITTO

Emilianna CREDENTINO

Massimiliano MARZO

Gruppo Consiliare Caserta

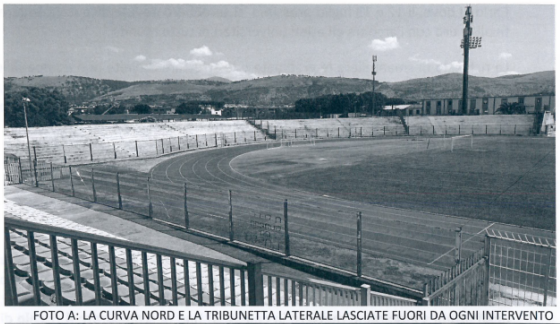

FOTO A: LA CURVA NORD E LA TRIBUNETTA LATERALE LASCIATE FUORI DA OGNI INTERVENTO

FOTO B: LA TRIBUNA CENTRALE (UNICA NOVITA' I BANNER DELLA MANIFESTAZIONE)

Sesso orale al Comune di CASTEL VOLTURNO. Ci sono i filmati - CasertaCE

Leggi il seguente articolo ›

Gruppo Consiliare Caserta

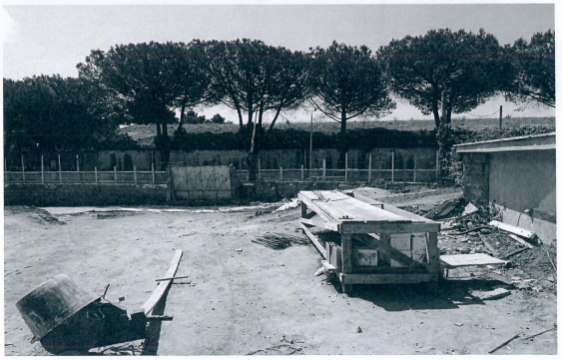

FOTO C e D: LA PIAZZA DA REALIZZARE AL POSTO DELLA CURVA SUD ABBATTUTA

Gruppo Consiliare Caserta

FOTO E: LA TRIBUNA CENTRALE E IL PIAZZALE ANTISTANTE

Facebook Twitter E-mail

WhatsApp

22 Kg piú leggera - Elisa rivela come …

Foodspring® | Sponsorizzato

La legge che estingue i debiti, in pochi la conoscono. Perchè?

rizzato

hio rimuove il limite della
ne Internet!

Sesso orale al Comune di CASTEL VOLTURNO. Ci sono i filmati - CasertaCE

Leggi il seguente articolo ›